

ostsächsische Kunstthalle

ERNST-RIETSCHEL-KULTURRING e.V.

Plakate, Gebrauchsgrafik & Malerei
Wolfgang Hennig, Kollegen & Künstlerfreunde

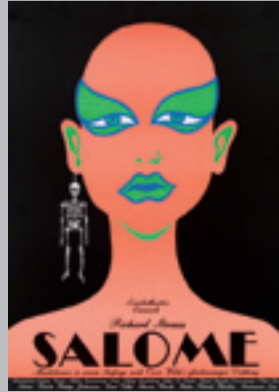

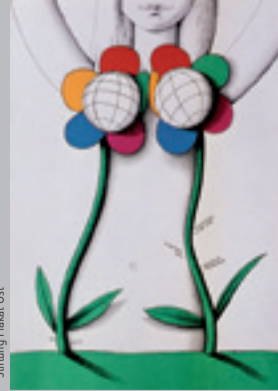
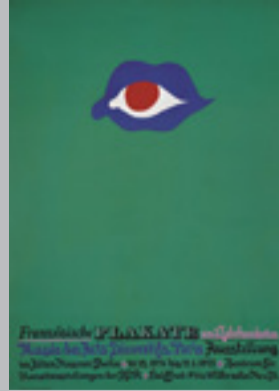
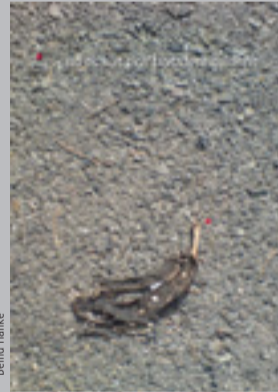
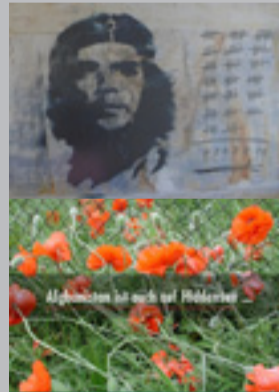
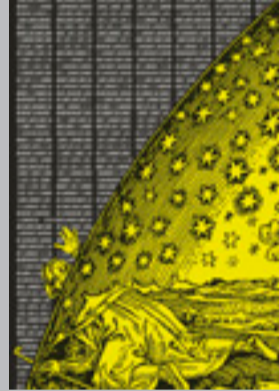
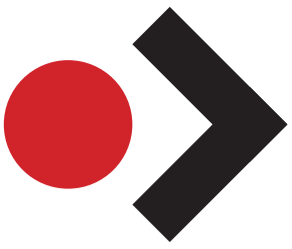

ostsächsische **kunst**halle

ERNST-RIETSCHEL-KULTURRING e.V.

Plakate, Gebrauchsgrafik & Malerei Wolfgang Hennig, Kollegen & Künstlerfreunde

- Zur Eröffnung der Ausstellung am Sonnabend, dem 12.7.2014, um 14 Uhr, in der **ostsächsischen Kunsthalle**, Robert-Koch-Straße 12, 01896 Pulsnitz laden wir Sie und Ihre Freunde sehr herzlich ein.
- Es spricht Frau Dr. Sylke Wunderlich, Geschäftsführerin der Stiftung Plakat Ost Berlin. Es spielt das TRIO CONNI WOLF.
- **Öffnungszeiten** Donnerstag, Freitag und Sonntag 14-17 Uhr und nach Vereinbarung Robert-Koch-Straße 12, 01896 Pulsnitz, www.ostsaechsische-kunsthalle.de – Info 035955/44246
Ausstellungsdauer 12.7. bis 28.9.2014
- Gefördert durch den Kulturraum Oberlausitz-Niederschlesien
Die Ausstellung entstand in Zusammenarbeit mit der Stiftung Plakat Ost in Berlin, Privatsammlungen, den beteiligten Künstlern und deren Familien.

In Memoriam

Jürgen Haufe
Wolfgang Hennig
Horst Schuster

Politische Plakate

Klaus Staeck
Bernd Hanke

Arbeitsgruppe Theaterplakat Dresden (1981 bis 1986)

Bernd Hanke
Irene Hartmann
Wolfgang Hennig
Jürgen Haufe
Wolfgang Hennig
Bernd Hoffmann
Georg Honerla
Manfred Kloppert
Hans-Jürgen Kummer
Peter Lohse
Christian Löser

Stiftung Plakat Ost

Ingo Arnold
Bob Bahra
Karl-Heinz Beck
Axel Bertram
Helmut Brade
Gernot Brandt
Karl-Heinz Bock
Albrecht von Bodecker
Manfred Bofinger
Feliks Büttner
Lutz Dammbeck
Jutta Damm-Fiedler
Anneliese Ernst
Hans-Eberhard Ernst
Jochen Fiedler
Jürgen Förster
Werner Geisler
Wolfgang Geisler
Werner Gottsmann
Rudolf Grüttner
Matthias Gubig
Uwe Häntsch
Heinz Handschick
Bernd Hanke

Jürgen Haufe
John Heartfield
Egbert Herfurth
Norbert Hornig
Dietrich Kaufmann
Heinz Kippnick
Werner Klemke
Else Kobe
Burkhard Labowski
Michael de Maiziere
Jutta Mirtschin
Heinz Möhrdel
Horst Naumann
Max Naumann
Luise & Hans Neupert
Harry Pflaum
Volker Pfüller
Klaus Rähm
Paul Rosié
Thomas Schleusing
Günther Schmitz
H. U. Schreiber
Hajo Schüler
Margarete & Walter Schultze

Regine Schulz
Fritz Springefeld
Hans Ticha
Heinz Unzner
Horst Wendt
Helmut Wengler
Klaus Wittkugel
Gert Wunderlich
Sonja Wunderlich

Künstlerfreunde

Eberhard Göschel
Angela Hampel
Michael Hengst
Günter Hofmann
Christiane Latendorf
Horst Leifer

Die Ausstellung ist dem 2013 in Dresden verstorbenen Grafiker Wolfgang Hennig gewidmet.

Wolfgang Hennig prägte von 1995 an durch die Gestaltung von Katalogen, Büchern, Einladungen, Plakaten und Geschäftspapieren das grafische Erscheinungsbild des Ernst-Rietschel-Kulturringes e.V..



Eberhard Göschel



Günter Hofmann

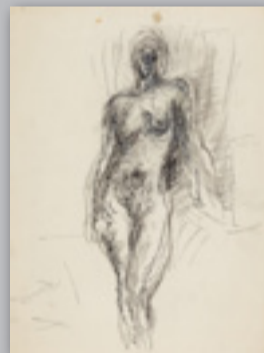

Horst Leifer

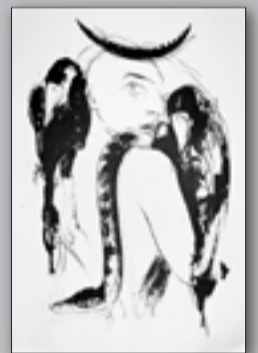

Angela Hampel



Günter Hofmann



Christiane Latendorf



Michael Hengst

Veranstaltungen, Beginn jeweils 19 Uhr im Kultursaal der HELIOS Klinik Schloss Pulsnitz

- **02.08. Ausstellungseröffnung** – Bilder und Blätter von Rosso Majores und Rolf Werstler
- **16.08. Ludwig van Beethoven** – sämtliche Sonaten und Variationen für Klavier und Violoncello, Teil II Norbert Anger, Violoncello; Gunther Anger, Klavier
- **20.08. Kinderfernsehen vor 30 Jahren** – mit Jan und Tini auf Reisen
Von Blumen, die nie verwelken; Bei den Sauriern – Siegmund Schubert als Regisseur zeigt seine Filme.
- **10.09. Glossen** – Christian F. Schultze ist Autor mehrerer Bücher, Rechtsanwalt im Ruhestand und Verfasser politischer Glossen. Eine Auswahl aus seinen Glossen liest Christian F. Schultze.
- **17.09. Kostbarkeiten aus Dresdner Sammlungen** – Nicolas Poussin, Das Reich der Flora; Peter Paul Rubens, Bathseba am Brunnen; Jan Meer van Delft, Bei der Kupplerin; Paul Gauguin, Zwei Mädchen aus Tahiti – Siegmund Schubert als Regisseur zeigt seine Filme.
- **24.09. Der abgebissene Daumen** – Dresdner Duos von Hasse, Quantz, Veracini u. a.
Wolfgang Hentrich, Violine; Bernhard Hentrich, Violoncello
- **In der Galerie im Geburtshaus Ernst Rietschels** sind vom 12.07. bis zum 31.08. jeweils Donnerstag, Freitag und Sonntag zwischen 14 und 17 Uhr Malerei und Zeichnungen von Horst Leifer zu sehen.